

Bodenaufbau Anstrich

UG: Lager, Technik, Flur

04 BE; 4.1; Estrich + Anstrich;  
anthrazit

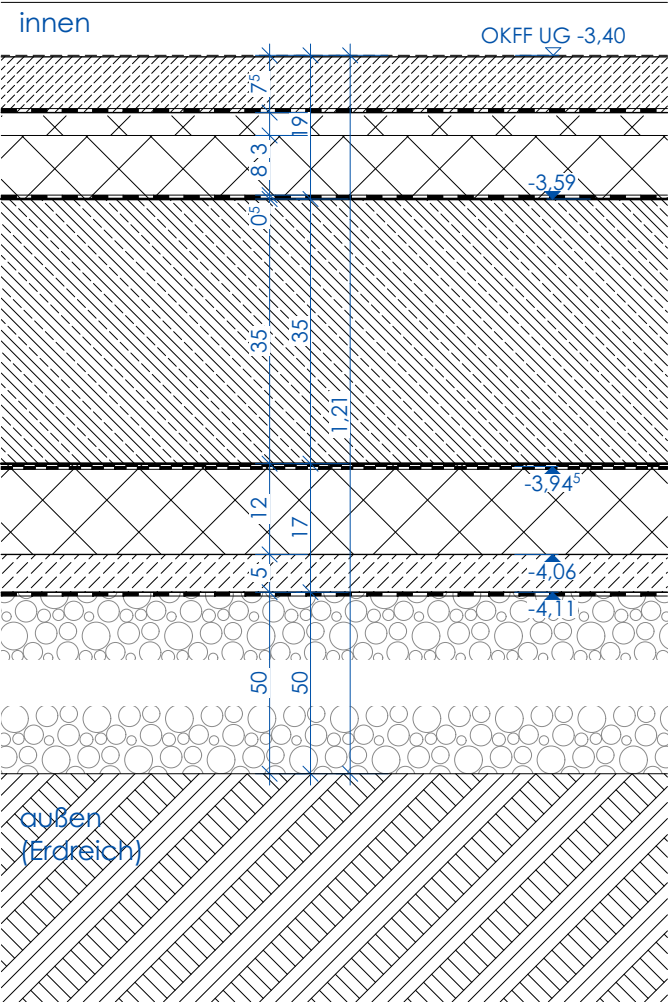

Bodenaufbau:

innen

Aluminium Sockel, L-Profil, aufgesetzt	7 cm
Estrich mit Anstrich + Grundierung	7,5 cm
Trennlage PE-Folie 1-lagig	
Trittschalldämmung	3 cm
Polystyrolhartschaum 035	8cm
Sohlabdichtung Bitumen-Schweißbahn auf lösungsmittelfreiem Voranstrich	
Stahlbeton Sohlplatte	35 cm
Trennlage PE-Folie 2-lagig	
Polystyrol Extruderschaum 037, Druckfestigkeit 300kPa	12 cm
Sauberkeitsschicht	5 cm
Trennlage 1-lagig	
Schottertragschicht gem. statischer Erfordernis	50 mm

2.OG: NEA Raum

04\_BE\_4.1Estrich + Anstrich,  
anthrazit

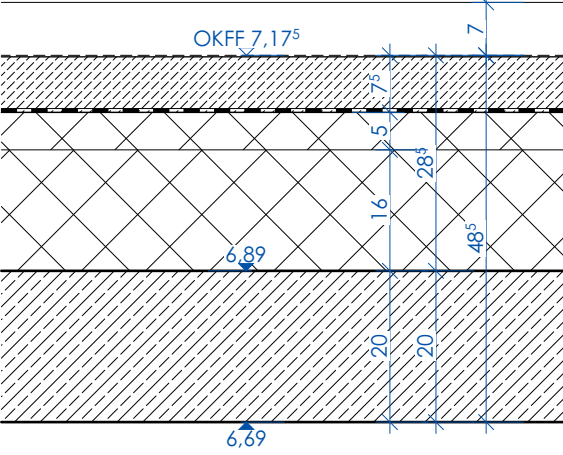

Bodenaufbau:

innen

Aluminium Sockel, L-Profil, aufgesetzt	7 cm
Estrich mit Anstrich + Grundierung	8,0 cm
Trennlage PE-Folie 1-lagig	
Trittschalldämmung	4,5 cm
Dämmung	16 cm
Stahlbeton Sohlplatte	20 cm

Anschluss Stb-Wand 1:5

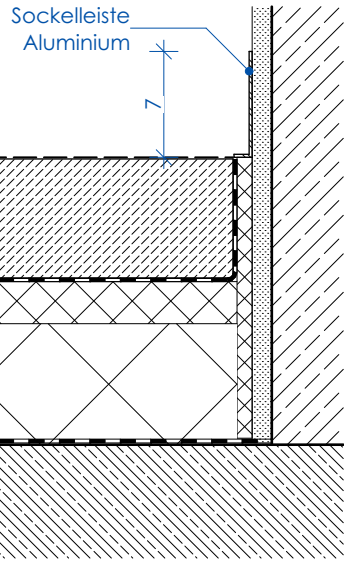

ARCHITEKTEN BRÜNING BÜCHTER

BRÜNING BÜCHTER  
GMBH & CO. KG  
ARNDT BRÜNING  
DIPL.-ING. ARCHITEKT BDA  
JULIAN F. O. BÜCHTER  
DIPL.-ING. ARCHITEKT  
ROBERT-SCHMIDT-STR. 5  
45138 ESSEN  
0201 28946 0  
INFO@ARCHITEKTENBB.DE  
WWW.ARCHITEKTENBB.DE

Alle Maße sind am Bau zu prüfen. Maßunstimmigkeiten sind sofort mit dem Architekten zu klären. Für Maßfehler haftet allein der Auftragnehmer. Die Planungen der Fachingenieure und die Angaben der Sonderfachleute sind zu beachten. Firmenzeichnungen gelten nur mit dem Freigabevermerk des Architekten. Alle Höhenangaben beziehen sich auf OKFF, sofern nicht anders vermerkt.

Bauherr: Stadt Essen - Feuerwehr Essen  
Eiserne Hand 45  
45139 Essen

Projektmanagement: GVE Grundstücksverwaltung  
Stadt Essen GmbH  
Rottstraße 17  
45127 Essen

Grundstück: Brakeler Wald 19  
45239 Essen  
  
Gemarkung Heidhausen  
Flur 8  
Flurstück 97

OKFF EG = +0,00 m = ca. 164,00 m üNN

2309 FWH  
Feuerwehrhaus Werden Heidhausen

Leistungsphase	LP5 Ausführungsplanung
Datum	12.12.25
Plan-Nr. / Index	A 4.5.1.5
Planinhalt	Boden   Typenblatt Anstriche
Maßstab	1:10, 1:5
Plangröße	A3
gezeichnet	DP
Dateiname	FWH 24-07-31 Ausführung